Vingåkers bladet

LOKAL ANNONSTIDNING I VINGÅKERS KOMMUN OCH ÖSTERNÄRKE

NR 3 - 2021 - ÅRGÅNG 7

ÄVEN I ÖSTERNÄRKE

Innehåll:

Företagspresentation:
Katrinelunds Gårdsprodukter

2 generationer Vingåker:
Far & son Ljungström

Företagspresentation:
Axéns Fotvård

Företagspresentation:
Västra Vingåkers kyrka
Helande Trädgård

Företagspresentation:
Nordic Energy Partner

Hasselfors Yrkesjordar

- U-jord
- P-jord
- Reko-jord
- R-dress

Trädgårdsjord

4 för 120:-

Trädgård:

- Spaljeér
- Skottkärror
- Balkonglådor
- Amplar
- Krukor
- Träolja

Parasoller

- Små (för balkonger)
- Stora (Ø 3m)
- Svängbara
- Parasollfötter

Stort sortiment av gasol-, kol- och elgrillar

Mer än 20 modeller

- Grillkol
- Briketter
- Tillbehör

Vi har även Gasol

Din lokala trädgårdsleverantör

- Planteringsjord • Gödning
- Gräsfrö • Fröer • Redskap
- Träolja • Viltnät • Trästolpar
- Elstängsel • m.m.

Din lokala pool- & spaleverantör

- Dags- & veckoklor
- Chockklor • Poolrent • Cleaner
- Alg- & flockmedel
- PH+ & PH- • Alkanitet • m.m.

Din lokala grill-leverantör

- Kol- & gasolgrillar
- Paellapanna • Grillpanna
- Grillkol • Briketter • Tändvätska
- Halster • Tänger • m.m.

Aktuellt nu:

- Flugmedel
- Myrmedel

Provinsbutiken
HEM & LANTBRUK
Sävstaholmsvägen 5 • 0151-51 14 16
www.provinsbutiken.se
Öppettider: måndag-fredag 8-18, lördag 9-13

Nr 1	Nr 2	Nr 3	Nr 4	Nr 5	Nr 6	Nr 7	Nr 8
23 mars	27 april	25 maj	22 juni	28 september	26 oktober	23 november	14 december

Företagspresentation!

Katrinelunds Gårdsprodukter

En eftermiddag med ett efterlängtat vårregn, besöker Vingåkersbladet Katrinelunds gårdsprodukter. Det är ett nystartat (2019) företag med huvudsaklig inriktning på att sälja egen framtagen gårdskyckling. Verksamheten drivs av Fredrik Pihl och Lovisa Ferlin, som bor på gården tillsammans med sina två små barn.

Målet är att familjen så småningom skall leva av kycklinguppfödning, i kombination med att ha ridundervisning. Än så länge arbetar dock Fredrik som ambulanssjukvårdare, och Lovisa som väktare samtidigt som hon utbildar sig till ridlärare. Men hur hamnade de två, ute i Österåkersbygden 2017? - Jag har på olika sätt under min uppväxt kommit i kontakt med jordbruk, säger Fredrik. -Ja, och jag har alltid varit intresserad av hästar, fyller Lovisa i.

Utifrån det gemensamma intresset av lantliv och djur började paret söka efter ett lämpligt ställe, där de kunde slå ner sina bopålar. När de sedan hade köpt Katrinelund, väntade de sitt första barn och det blev en tuff start med inflyttning och påbörjade renoveringar på gården. Efter en tid började paret att ha olika djur på gården, och tanken var att någon/några av dessa olika sorter skulle vara en del av försörjningen för familjen. Men efter att ha provat att ha grisar(lantras), getter, får, värphöns och vaktlar blev det slutligen kycklingar som kom att bli en huvudinriktning.

Tanken är att besättningen skall vara på ca 1000 djur, och gården skall följa KRAV:s regler utan att vara certifierad. På gården finns också givetvis hästar, olika sorters ankor och lite nötdjur. Hitills är det i huvudsak privatpersoner, några restauranger och även Vingåkers kommun som har provat att handla kyckling av gården. I dagsläget håller Fredrik och Lovisa på att bygga ett gårdsslakteri, en investering som kommer att betala sig snabbt genom att de kan sluta att köra kycklingar långa sträckor till slakt. Verksamheten kommer genom det egna slakteriet att växa, och försäljningen kommer att ske bl.a genom Reko-ringen.

Hur blev då parets byte av inriktning på livet? -Det blev bättre än väntat, säger både Fredrik och Lovisa med en mun. -Mycket arbete är det men det handlar om en livstil, och med goda och hjälpsamma grannar så ordnar sig det mesta, avslutar de vårt möte. I närtid hoppas nu Fredrik och Lovisa att fågelinfluensan kan ge med sig, så att de kan ha kycklingarna utomhus som det är tänkt från första början. Vill ni veta mer om företaget, så finns det mera information på Facebook.

Text & Foto: Bengt Karlsson

Vingåkers bladet

Annonssäljare:
Jan-Erik Eriksson 070-130 95 39
Birgitta Stenström 070-534 37 15

Annonsmaterial:
annons@vingakersbladet.com

Wilsons Tryckeri & Redovisning,
Kåsta,
643 91 Vingåker
0151-55 00 45

Ansvarig utgivare:
Loove Pettersson

Produktion:
Wilsons Tryckeri & Redovisning AB,
0151-55 00 45

Tryck: Mittmedia Print Örebro
Distribution: Postnord
Upplaga: 8236 st

Framsida: Sävstaholms gård Vingåker
Foto: Loove Pettersson

KÖPMANGATAN 12

MÖBEL LYFTET
Tapetserarverkstad
FÖNSTERLYFTET
Fönsterhantverk
Möbeltyger
Omklädda möbler
Tapetserarmaterial

Restaurering av fönster & dörrar

Återförsäljare för:
Allbäck Linoljeprodukter
Engwall och Claesson
Eskilstuna Kulturbeslag
Iris Hantverk
Gröna Gläntan
Grunne

Öppettider på Facebook & Instagram @lyftets
Annika Widenstedt
Tel. 0730-55 30 30

Marielunds
Hem & Antik

Köper och säljer
Antikt, retro, lantligt och kuriosa

Söndagsöppet 13 juni under loppis & antikmarknaden

Öppettider på facebook och Instagram
Anneli Högberg
073-820 09 39

- Hundpsykolog
- Beteendevetare, hund
- Kostcoach hund
- Friskvårdsinstruktör
- Besöks och terapihundsteam, läsehundsteam
- Balansbollsinstruktör
- Draghundsinstruktör
- Hunddagisföreståndare
- Håller hundkurser anpassade efter deltagarna
- Håller privatträning

MÄRKT 2020 av Sveriges Hundföretagare

Ingela & Griffisarna
Österåker • 070-858 88 88

Widenstedts Rör

ALLT INOM VVS!
Servicearbeten & reparationer

Vattenreningar (Aquaexpert)
Egna vattenanläggningar
Badrum
Värmesystem
Pannanläggningar

Glöm inte utnyttja ROT-avdraget!

JAN WIDENSTEDT
070-277 28 25
janvvs24@gmail.com

Auktoriserat VVS-företag

Ost
Familjefavoriter
750-1200g Arla
49:- /kg

Hjärta Chokladask
165g Marabou
30:-

Rosor
10-pack, 40cm
39,90 /st
STAMMIS pris

ICA Supermarket Vingåker
CITY hallen

Måndag-söndag 8-21
0151-51 80 50 • www.ica.se

Gäller tom 30/5

XL BYGG
En riktig bygghandel

DEALS
MASSOR AV SUPERDEALS FÖR HEMESTERPROJEKTEN!

KAP- OCH GERSÅG
SUPER DEAL
BOSCH GCM 80 SJ PROFESSIONAL
En smidig och effektiv allroundkapsåg utrustad med en kraftfull 1 400 W motor, medföljande tving och med en låg vikt på endast 13,5 kg.
Rek. ca pris 3 995:-
SPARA 1300:-
2 695:-

SÅGBORD
BOSCH GTA 2500 COMPACT PROFESSIONAL
Universellt sågstativ i lättviktsaluminium med praktiska sidoförlängningar. Rek. ca pris 2 495:-
SUPER DEAL
SPARA 1000:-
1 495:-

HÖGTRYCKSTVÄTT
NILFISK E 145 4-9 X-TRA
En kraftfull, tyst högtryckstvätt med lång hållbarhet. Perfekt för regelbundna och stora rengöringsuppgifter. Click&Cleananslutning för olika tillbehör ingår.
Rek. ca pris 3 990:-
SPARA 1 000:-
2 990:-
SUPER DEAL

TRÄOLJA
195:-
SUPER DEAL
BECKERS
2,7 L. Olja av hög kvalitet avsedd för årlig behandling av allt slags obehandlat, tryck-impregnerat eller tidigare oljat trä utomhus. Vattenavvisande och lätt att underhålla.
Rek. ca pris 427:-

HANTVERKARSHORTS
SUPER DEAL
JOBMAN WORKWEAR 2733 TEC
100% Bomull. Hölsterfickor som kan stoppas ned i framfickorna. Bakfickorna har förstärkt insida. Hammarhank och tumstocksficka med knivhållare. Benficka med blixtlås. Rek. ca pris 749:-
SPARA 250:-
499:-

PROFFSENS HEMMAPLAN
Du hittar många fler erbjudanden på xlbygg.se/kampanj!

Kampanjerbjudandena gäller 24/5-27/6 2021.. Med reservation för slutförsäljning och eventuella tryckfel.
Lokala avvikelser kan förekomma gällande sortiment och leverantör.
Vissa kampanjprodukter kan vara beställningsvara på vissa orter. **Mer information om oss hittar du på xlbygg.se**

XL BYGG
ÅLSÄTER KATRINEHOLM

Adress: Ålsäter, 641 94 Katrineholm · Öppet: Mån-fre 07:00–17.30, Lör 10:00–13:00
Telefon: 0150-231 50 · www.xlbygg.se/alsater

Bo Ljungström och Anders Ljungström

Vingåkersbladet besöker två generationer - far och son som är engagerade entreprenörer, med ett gemensamt efternamn som sedan många år är välkänt i Vingåker med omnejd: Ljungström. Vi slår oss ner i ett konferensrum med varsin kopp kaffe på den yngres företag, Anders Ljungström Bygg & Montage AB. Där inleder vi vårt samtal med att pappa Bo får berätta sin historia.

Namnet Ljungström har en lång tradition inom konfektionsindustrin i Vingåker, redan 1925 inleddes den eran. Bo hade dock inga planer på att arbeta inom verksamheten, utan han skulle bli maskintekniker. Men när han 1973 blev

färdig gymnasieingenjör på KTS(Katrineholms tekniska skola), blev han erbjuden en ledig teknikertjänst på Ljungströms. Han tog jobbet, vilket innebar att arbeta med flöden i produktionen med till exempel tidsstudier. Företaget hade då 1000-talet anställda i Vingåker och Katrineholm, och man var den största privata arbetsgivaren i kommunen. I slutet av 70-talet blev Bo tillfrågad att bli fabrikschef, och i den rollen gjorde han och ledningen stora förändringar och effektiviseringar. Företaget var dock stabilt med ett säkert varumärke: SIR och fram till 1988 var Ljungströms starka, noterbart är att just 1988 syddes det 1000 kavajer/dag på just Vingåkersfabriken.

Från 1985 hade fabriken olika huvudägare, utanför familjen Ljungström och början på 90-talet var mycket tufft: en vikande marknad, tuff konkurrens och man tvingades att strukturera om hela produktionen och bland annat öppna en fabrik i Ungern. Detta innebar varsel i Vingåker, och när det 1993 kom in en ny ägare som inte delade Bo:s och VD Reidar(kusin till Bo:s far) syn på hur företaget skulle drivas valde Reidar att lämna skutan. Detta innebar i sin tur att Bo, mer eller mindre skulle bli tvingad till att överta rollen som VD. Slumpen gjorde dock att han blev mer eller mindre headhuntad till en tjänst på det norska företaget Helly-Hansen. Tjänsten var baserad i Portugal, så hela familjen Ljungström(två vuxna, och tre barn) flyttade dit. Efter tre år slutade Bo på H-H och han var på väg mot ett arbete i Norge, men återigen hamnade han och familjen i Vingåker. Ljungströms hade återigen fått en ny ägare, och läget var mycket svårt för företaget 1996 när Bo klev in i rollen som VD och i det läget kontaktades Ledstjärnan med SAS Janne Carlzon i spetsen för att ta in mer kapital i bolaget, resultatet blev att 11 Mkr togs in i bolaget och därmed skapades förutsättningar för att fullfölja planerad strategi. Det bör också nämnas att varumärket Tiger förvärvades 1996 och bidrog tillsammans med Vingåkers Factory Outlet till en stark utveckling av bolaget.

När sedan Vingåkersfabriken blev tvingad att stänga hade Bo en idè om att öppna en outlet, en bransch som han hade tidigare erfarenhet av från sin tid på Helly-Hansen. Tillsammans med Richard Ericsson startade Bo Factory Outlet, vilket sedan starten återigen har blivit en stor arbetsgivare i Vingåker i samma lokaler som den den gamla konfektionsfabriken. Tilläggas kan att Ljungströmsgruppen (varumärkena Sir och Tiger, Vingåkers Factory Outlet och fabrik i Ungern) såldes till IC group 2003. Entrepenören Bo fortsatte dock mot nya mål: Styrelseordförande Vingåkers Factory Outlet, Internationellt arbete hos IC group som också äger Vingåkers Factory Outlet. Bo avslutade sitt arbet i fd Ljungströmsgruppen 2008 (nuvarande en del IC Group).

Efter att Bo slutat 2008 hos IC -group så avslutades karriären med att som operativt ansvarig utveckla företaget Oscar Jacobson och dess varumärke i perioden 2009-2015. Numera har Bo kvar en del styrelseuppdrag, samt att vara lite av senior advisor till yngste sonen Anders.

Om vi då går till Anders, så var han inte så lycklig över att få flytta till Portugal när han var elva år och lämna livet i Vingåker. Med tiden blev dock flytten okey, och när han med familjen återvände till Vingåker efter tre år kunde han känna att tiden i Portugal hade gett honom en fördel i t.ex inlärning. Åter i gamla Sverige började Anders i åk 8 på Vidåker, och det var skönt att återvända till de gamla kompisarna. När sedan tiden närmade sig gymnasievalet var Anders osäker på vad han skulle välja, inte minst för att han inte var speciellt studiemotiverad. Han beskriver sig som att vara en praktiskt lagd person, men gymnasieinriktningen blev trots detta samhällsprogrammet med IT-inriktning. Efter gymnasiet var han i valet och kvalet: Vad skulle han göra? Svaret landade i en väktarutbildning, och detta mynnade ut i att han arbetade som väktare. Men han hade samtidigt med detta flera arbeten: Dammsdal och arbete inom familjens verksamhet, och det var inget nytt. -Jag har jobbat helger sedan jag var 14, säger Anders. Med tiden avslutades väktarjobbet, och Anders arbetade sedan heltid på Dammsdal som han beskriver som en mycket bra arbetsplats.

Den energiske, och praktiskt lagde Anders kände dock att han ville gå mot att vara egenföretagare och genom att skaffa sig F-skatt och prova på att arbeta hos olika lokala arbetsgivare så fick han bra erfarenheter för att 2015 landa i ett eget företag. Det var då Bo som hade givit Anders rådet att starta ett aktiebolag och sonen lyssnade, vågade och tog språnget. Nu leder Anders ett företag, med i dagsläget 14 heltidsanställda hantverkare plus en person som arbetar med ekonomi på ca 30%. Förutom Bygg & Montage är Anders också involverad i några andra företag. Dessutom har han och hans hustru tagit över hennes föräldrars gård/jordbruk där de arrenderar ut marken men planerar för annan verksamhet.

Det finns mycket mera att berätta om vad den äldre, och den yngre Ljungström har gjort och har på gång. Men vi rundar av med att diskutera företagande:

Har Anders blivit avskräckt?
-Jag skulle aldrig bli som pappa, säger Anders med eftertryck...-Men jag har aldrig ångrat hur det har blivit heller!
-Ja, och jag har aldrig avrått Anders, utan istället försökt att uppmuntra och ge råd utifrån mina erfarenheter säger Bo.

Anders beskriver att det har varit, och är jättebra att ha Bo som stöd och bollplank i sitt företagande. En del i detta är bl.a att Bo gav Anders rådet att gå en ledarskapsutbildning för några år sedan. Vad är då det bästa med att vara företagare? -Friheten att styra sitt liv själv, men också utmaningar som ger möjligheter. Svårigheten kan vara att begränsa sig själv, och att hitta en balans i livet. Det är viktigt att ha ett driv, men samtidigt vara ödmjuk och uppskatta de goda medarbetare som man har i sitt företag, påtalar Anders och Bo.

Avslutningsvis beskriver Anders och Bo i uppskattande ordalag det goda nätverket, och samarbetet som finns mellan företag i Vingåker. Detta gynnar orten, och det lokala företagandet, säger de båda.

Text & Foto: Bengt Karlsson

JA BYGG AB
072 545 05 52
snickarn68@gmail.com

Vi utför allt inom byggnation, litet som STORT

Trädgårdstider i Baggetorp
Naturgödslad kravjord från Hasselfors
4 st för 219kr
ord pris 69kr/st
Baggetorp Öppet varje dag fram till midsommar
Dahlior
3 st för 119kr
ord pris 49kr/st
Stora Surfina amplar
2 st för 399kr
ord pris 249kr/st
Jordgubbsplantor
Smultronplantor
4 st för 99kr
Blanda som du vill, egen odling
Strandviks Blommor
Välkommen till din lokala handelsträdgård med stor sortering sommarblommor, perenner, träd, bärbuskar mm.
Öppettider Baggetorp: Mån-fre 9:30-18:00, lör-sön 9:30-14:00
Öppettider Vingåker: Mån-fre 9:00-18:00, lör 9:00-13:00
Baggetorp 0150-220 75 • Vingåker 0151-51 12 40
Res. för slutförsäljning. Priserna gäller tom 30/5.
Följ oss gärna på:

Nu har vi laddat upp inför sommarens alla projekt.
Hos oss finner du material för att bygga t.ex. altan/redskapsbod, byta tak eller om du vill fräscha upp med ny färg inne eller ute.
Öppet: Vardagar 7-18 Lördagar 9-13
Perssons Byggvaror AB
IDROTTSVÄGEN 1, VINGÅKER
Carola: 070-522 35 53
carola@perssonsbyggvaror.se
Karro: 070-731 16 29
karro@perssonsbyggvaror.se
Niklas: 070-680 67 08
niklas@perssonsbyggvaror.se

MITSUBISHI ELECTRIC VÄRMEPUMPAR
for a greener tomorrow
MSZ - FT Ninja ™
Osynligt effektiv
Luft-luftvärmepumpen som ger stor värme i liten förpackning.
• INBYGGD WIFI-STYRNING
• VÄRMEDRIFT NER TILL -35°C
• TILLVERKAD FÖR NORDISKT KLIMAT
• FRAMTIDSSÄKRAT KÖLDMEDIUM R32
• HÖG EFFEKT VID -15°C MED HYPER HEATING
• CIRKULATIONSLÄGE MED EFFEKTIV VÄRMESPRIDNING
MÅHLQVIST RÖR AB
VINGÅKER Hantverksg. 25 0151-51 81 50
KATRINEHOLM Vassmog. 2 0150-66 95 50
FLEN Kungsv. 8 0157-244 60
RÖR DET RÖR, RÖR DET OSS!
www.mahlqvist-ror.se

NU MED EGET LABB!
Provsvar samma dag
Vingåkers Veterinärerna AB
Ingela & Hans Lindersson
Smådjur • Häst • Nöt • Kirurgi
Digitalröntgen • Ultraljud • Foderförsäljning
Smådjur 0151-106 55 • Stordjur 070-662 96 02
Storgatan 55, VINGÅKER
www.vingakersveterinarerna.se

Företagspresentation!

Axéns Fotvård

Man ska vara rädd om sina fötter, då kan man ibland behöva hjälp med att sköta om dem. Det finns fotvård/pedikyr och så finns det medicinsk fotvård. Man skulle kunna säga att fotvård är omvårdande och medicinsk fotvård är omvårdande med rätt att utföra behandling.

Jag träffar Maria Axén på Säfstagården där hon tar emot sina kunder/patienter. Maria jobbade tidigare som undersköterska i många år. Tack vare en kollega som jobbade som fotterapeut och hade alldeles för mycket att göra, började hon fundera på omskolning.

Maria startade en sex månader lång heltidsutbildning på Axelsons Gymnastiska institut i Stockholm. Efter genomgången utbildning blev Maria Diplomerad Medicinsk Fotterapeut och kunde starta eget. Vilket hon gjorde den 1 maj 2020.

På frågan om hur första året gått svarar Maria att det varit över förväntan. Hon har idag säkert över 300 återkommande kunder/patienter. Det kan låta mycket men de återkommer ju inte varje vecka.

– Fötterna behöver omtanke, skötsel och rätt skor för att motverka smärta och besvär. Medicinsk fotvård är till för alla, lägger Maria till med eftertryck. Det är inte bara för dem med svåra problem. Och naturligtvis utför jag även vanlig fotvård/pedikyr för den som vill.

Maria är medlem i Sveriges Fotterapeuter. Hon arbetar enligt gällande hygienföreskrifter och innehar en ansvarsförsäkring.

I hennes arbete ingår även rådgivning till självhjälp för framtiden samt att hon säljer produkter mot nagelsvamp, fotcremer, strumpor – ja allt du kan behöva för att dina fötter ska må bra.

Nedan följer en beskrivning på vad Axéns fotvård erbjuder. Priser uppges inte här utan det får ni ringa och fråga Maria om.

Maria i arbete med en fotbehandling.

Medicinsk fotvård
En komplett fot- och nagelvårdsbehandling tar cirka 50 minuter och inklurar:

- Undersökning av fötterna
- Mjukgörande fotbad
- Klippning, rensning och slipning av tånaglar
- Avlägsnande av förhårdnader och liktornar
- Behandling av fotsvamp, nagelsvamp, nageltrång, sprickor och vårtor
- Filning av fotsula och häl
- Avslutning med en avslappnande fotmassage

Medicinsk fotvård, delbehandling
Här läggs fokus på ett problemområde där det inte behövs full behandlingstid. Som till exempel klippning och/eller slipning av tånaglar, nageltrång, liktornar eller sprickor. Detta kan ta cirka 30 minuter.

Fotvård som friskvård
För den arbetsgivare som vill erbjuda sina anställda fotvård så gäller friskvårdsbidraget. Det är en behandling som tar cirka 50 minuter och innehåller en komplett fot- och nagelvårdsbehandling som anpassas efter behov.

Observera att friskvårdsbidraget inte gäller för att frysa vårtor och behandla nageltrång.

Fot- och underbensmassage
Skön och avslappnande behandling för trötta och svullna fötter. Denna behandling inkluderar fotbad med återfuktande peeling, baserad på ekologisk rapsolja och rörsocker som peelar huden på ett naturligt och skonsamt sätt. Behandlingen avslutas med massage av underben och fötter och en härlig fotkräm.

Massagen stimulerar och sätter igång blodcirkulationen och ger ett fullständigt lugn i själen.

Lackning av tånaglar
Slipning av tånaglar samt lackning, där nagellack ingår. Detta tar cirka 30 minuter.

Tiderna som anges ovan är ungefärliga.

Undertecknad har själv gjort en fotvårdsbehandling hos Maria och jag kan bara säga att det var som att gå på moln efteråt.

Text och foto: Majsan Wickert

FAKTA

Axéns Fotvård finns på Instagram.

Friskvårdsbidraget gäller för den arbetsgivare som vill erbjuda sina anställda fotvård.

T.A Maskin AB

- Service och reservdelar

• Case • JCB • Väderstad • Pöttinger • Reservdelar

i samarbete med Traktor Nord AB

Vi kan våra märken!

CASE IH AGRICULTURE • JCB • swedol • GRANIT • VÄDERSTAD • KRAMP • PÖTTINGER • Blundstone

Kåsta Gård 1, 643 91 Vingåker, Sverige • Tel. 0151-137 37 • verkstad@ta-maskin.se • www.ta-maskin.se

Friskare och starkare Vingåker!

Jag eftersträvar:
Rörelseglädje
Hållbarhet
Helhet

Privatpersoner och företag

Massage • Personlig träning • Kostrådgivning • Livsstilscoaching

Empower Vingåker AB

Emelie Hedenberg

Cert. Kost- & Träningskonsult / Massageterapeut / Personlig Tränare / Kostrådgivare / Livsstilscoach

0731-80 43 07 • emeliehedenberg@hotmail.com

Stöd Vingåkers Näringsliv och Föreningsliv

Vi gör dina eljobb

Även installation av solceller och elbilsladdare

EL MONTAGE I VINGÅKER AB

Solbäcksvägen 2 • Tel. 0151-100 37

Svensk Takenergi

MÄRKESKLÄDER TILL OUTLETPRISER FÖR HELA FAMILJEN

☑ KOSTYMER I 70 OLIKA STORLEKAR ☑ ÖVER 100 KÄNDA VARUMÄRKEN ☑ 7000M² BUTIK

TUXER
"FLEXI PANTS"
499:-
ORD. PRIS 999:-
HERRSTORLEKAR - FINNS ÄVEN TILL DAM

TUXER
"RIVER WAISTCOAT"
499:-
ORD. PRIS 899:-
HERRSTORLEKAR

NN07
"CRAIG SHORTS 1004"
499:-
ORD. PRIS 999:-
HERRSTORLEKAR

TUXER
"FLEXI L SHORTS"
349:-
ORD. PRIS 699:-
DAMSTORLEKAR - FINNS ÄVEN TILL HERR

NAME IT
"THIAGO SS TOP"
129:-
ORD. PRIS 179:-
STRL. 92–122/128

VINGÅKERS Factory Outlet

MÅNDAG–FREDAG 10:00-19:00 LÖRDAG–SÖNDAG 10:00-18:00

WIDENGRENSVÄGEN 1 VINGÅKER • SHOPPA ONLINE PÅ VFO.SE

NORDEMO
FASTIGHETSFÖRVALTNING AB

Långvarig tradition, grundat 1937

Vi förvaltar över 300 lägenheter i Vingåker

Sök ditt nya boende på **www.nordemo.com**

08-644 04 95 | kontakt@nordemo.com

Svalka dig i sommar

Pelarfläkt
från 699:-

Fläkt
249:-

Canvac
Upp till 40m²
6395:-

Woods
Upp till 26m²
4995:-

Ismaskin
Elvita CIM3703x
Is till drycken
1795:-

Ni har väl inte missat att vi säljer padelgrejer!

DUNLOP

OPPUNDA EL

BUTIK / INSTALLATION / ANTENN / FIBER / SÄKERHET / VITVARUSERVICE

Apoteksgatan 8, Vingåker • Tel. 0151-51 84 80
Öppet: Vardagar 9.30-18.00 Lörd. 10.00-13.00
Oppunda EL Vingåker elonvingaker • www.oppundael.se

eLON VINGÅKER

Katrineholm
Stortorget 2, 0150-797 77

Boka din synundersökning
på specsavers.se

När du köper båge från 795 kr får du ett andra par, till samma eller lägre värde, på köpet. Du betalar för paret med den dyraste kombinationen av glas och tillval. Om bågens värde i det kostnadsfria paret är högre än bågens värde i det par du betalar för, behöver du betala mellanskillnaden. 2för1 är personligt och kan inte delas med någon annan. Enkelslipade standardglas (index 1,5) ingår i priset. Kan inte kombineras med andra erbjudanden. ©2020 Specsavers.

Axéns Fotvård

Diplomerad Medicinsk Fotterapeut

- Hjälp med fotbesvär
- Förebyggande behandling
- Underhåll av dina fötter.
- Presentkort till morsdag 30 maj.

Maria Axén
Sävstaholmsvägen 34, 643 31 Vingåker
070 - 67 49 527
maria.ac@live.se • Axéns fotvård

SVERIGES FOTTERAPEUTER

Beckers

FLEN Kungsvägen 37, Tel: 0157-154 00
KATRINEHOLM Starrvägen 10A, Tel: 0150-48 71 28
VINGÅKER Vannalavägen 10, Tel: 0151-52 45 60
k-bygg.se

K BYGG
Bygghandeln med stort K.

							SLÖA / KAN SVAR VARA	
					LÅTA SOM EN MYGGA			
					VILL MAN INTE HA I HÅRET			
					TILLTA / ÖREBRO TIDNING			SORT-ERA
KAL	GÖR VI ALLA	SOM EN SCOUT	ÄR STORVINSTEN EN FÖR MÅNGA / KATTDJUR		STJÄLA			
						FÖRE EN AL-BAN		
KÄND DOUGLAS "DOGGE"					TRAVAS / PROTAK-TINIUM			
DU DÅ? PÅ CHATTEN			TUNNA UT				NEW-TON / TON	
UPP-SÄTTNING EXEMPEL		FJÄLL-MASSIV	JU FÖRR ..... BÄTTRE		KUNDE ZORN		LITEN HÅR-TOTT	OBE-HAGLIG LUKT
			KOMMUN I FRANK-RIKE					
FÖRENTA STATERNA	RASAR LÄTT							
SMÄLTS I HYTTA	RIK PERSON							AMPERE KORT

Vinn trisslott.

Lös korsordet och skicka/lämna in det gulmarkerade ordet senast 13 juni till:

annons@vingakersbladet.com
•
Wilsons Tryckeri & Redovisning AB
Kåsta
643 91 VINGÅKER

Vi drar tre stycken vinnare som vinner varsin trisslott.

Vinnare i nr 2 - 2021: (av 73 rätt inkomna svar: THORSLUNDKAGGE)
Trisslott är på väg:
Anita Gustafsson, Högsjö
Alf Svensson, Odensbacken
Marie-Louise Ax, Vingåker

Ärnebäcks Gård

Vill Du köpa svenskt kött?
Direkt från uppfödaren? Utan tillsatser och av djur uppfödda på ett etiskt vis? Vi säljer köttlådor i olika storlekar gjorda av mellankalvar som är uppfödda hos oss. God omvårdnad, kärlek och glädje till det vi gör är receptet till vårt goda kött. Köttet är lokalt slaktat, styckat och vacuumförpackat av Närke Slakteri/Närkekött. Och det bästa av allt.. hemkörning ingår!

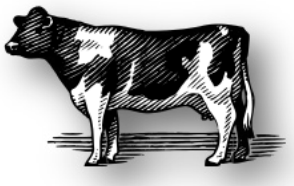

Varmt välkomna!

facebook Ärnebäcks gård • 0702 - 17 58 65

Företagspresentation!

Västra Vingåkers Kyrka – Helande Trädgård

Vid Västra Vingåkers Kyrka, bakom Kyrkans Hus/eller gamla Folkskolan, växer en Helande trädgård fram. Ett projekt som i första hand startades för att hitta meningsfulla insatser för asylsökande under den långa väntan på besked.

Undertecknad träffar Helene Berggren i den Helande trädgården där dagen bjuder på fint väder, vilket är tur eftersom vi ska sitta ute. Och det är väl hela tanken med en Helande trädgård att det ska vara uteviselse. Det är flera som ansluter till fikastunden, se bildtexten nedan.

Hur idén föddes?
Diakon Birgit Ahlgren, som tidigare var knuten till våra församlingar, fick veta att det gick att ansöka om medel hos Länsstyrelsen för TIA-projekt*. Birgit var knuten till Mötesplatsen och etablerade flera kontakter där det visade sig att många ville arbeta praktiskt. Syftet var att erbjuda en plats för rekreation och praktiskt arbete. Senare har även diakon Elisabeth Holm börjat en tjänst i församlingen och blev då också delaktig i projektet.

När startade projektet?
Det startade i februari 2019 och vi fick kontakt med volontärer via Mötesplatsen och församlingsrådet. Ylva Eliasson var aktiv på Mötesplatsen där hon fann många intresserade.

Hur många är aktiva nu?
Ganska många kom vid uppstarten men sen kom pandemin och nu är vi inte mer än åtta vid varje tillfälle. Detta är ett pågående projekt så volontärer kommer och går.

Eftersom det är i Svenska Kyrkans regi är den väl till för alla, men hur annonseras det ut att den finns?
Den är till för alla oavsett religion och annonseras via Mötesplatsen och mun mot mun-metoden. Framöver kommer den att annonseras via hemsidan.

Ordnas några speciella arrangemang vid den Helande trädgården?
Vi har haft sommarkyrka, friluftsgudstjänster, andakter och nu är även ett våffelkafé på gång. Dessa annonseras ut via församlingens hemsida och annons i Katrineholmskuriren. En gång gjorde vi en jordärtskocksgratäng som vi åt tillsammans i Kyrkans Hus.

2019 var det en Mångfaldsfestival i Flen. Vi hyrde en buss och åkte dit. Alla aktiva i den Helande trädgården, tillsammans med den konvertitgrupp som Birgit hade deltog. Birgit hade en konvertitgrupp som träffades på söndagarna i kyrkan. Just nu finns 258 asylsökande i Vingåkers kommun.

Vart ska man vända sig om man är intresserad av att arbeta volontärt?
Man kan vända sig till personalen, Per eller Helene eller någon av volontärerna. Vi träffas på måndagar i den Helande trädgården och arbetar mellan 13.00 och 16.00.

Bakom Helene syns en spalje de gjort där det ska klättra Vial, som är en sorts doftfri luktärt. Snett bakom spaljen ska byggas ett plank för stockrosor. Längre bak till vänster syns en vit paviljong där är det tänkt att det ska bli en rosenpaviljong. Ungefär i mitten på stora bilden syns ett altare mellan träden. Längst bak, till höger i bild finns pallkragar där de odlar persilja, potatis, rödbetor, morötter, sparris, jordgubbar, gurkor och jordärtskockor. Ibland lagar de till något av det de odlat och äter gemensamt, och ibland får deltagarna ta med sig något hem. Det finns naturligtvis många varierande blommor också som skiftar efter säsong.

Sedan i höstas är trädgården ansluten till bevattningssystemet, vilket underlättar nu när trädgården växer. Vi har också klarat oss från skadegörelse.

Översikt över trädgården – som hade blivit bättre om bilden tagits med drönare. Man får i alla fall en liten uppfattning om hur trädgården ser ut. Runt betongkonen ligger stenar där de som hjälpt till skrivit sina namn på.

Så till vad gick pengarna som ni ansökte om?
Det köptes in trädgårdsredskap och en del växter. Men mycket har skänkts till trädgården. Och så finns det några som hittar kasserade saker som får ett andra liv i den växande trädgården.

Eftersom detta är ett pågående projekt så ska det bli spännande att se hur trädgården växer fram.

Text och foto: Majsan Wickert

* TIA-projekt – Tidiga insatser för asylsökande – ska främja asylsökande personers framtida etablering i Sverige genom en meningsfull sysselsättning under asyltiden.

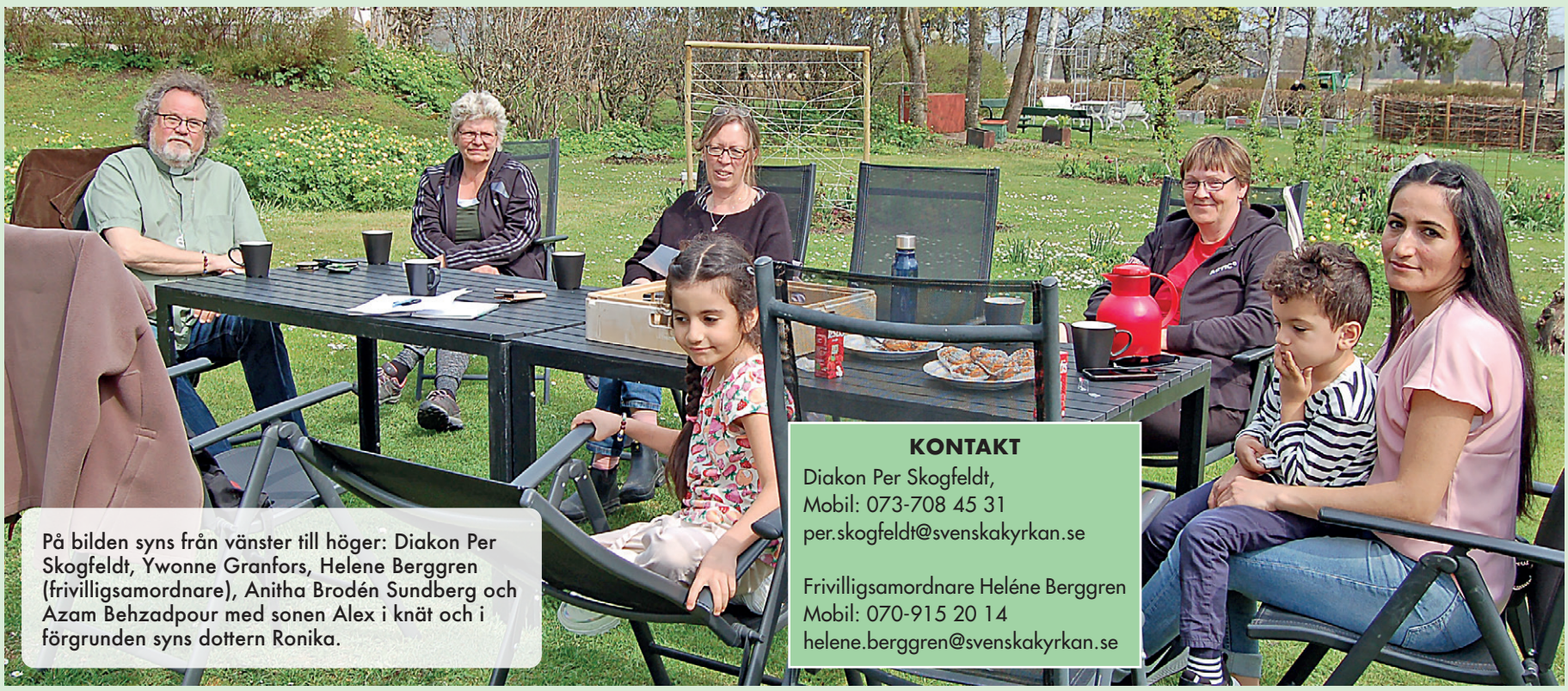

På bilden syns från vänster till höger: Diakon Per Skogfeldt, Ywonne Granfors, Helene Berggren (frivilligsamordnare), Anitha Brodén Sundberg och Azam Behzadpour med sonen Alex i knät och i förgrunden syns dottern Ronika.

KONTAKT
Diakon Per Skogfeldt,
Mobil: 073-708 45 31
per.skogfeldt@svenskakyrkan.se

Frivilligsamordnare Heléne Berggren
Mobil: 070-915 20 14
helene.berggren@svenskakyrkan.se

Investera i solenergi?

Välj Svensk Takenergi!

Solceller utvecklade i Sverige för Svenskt klimat.

SVENSK KVALITET SVENSK

Nu installerar vi även laddare för elbilen.

Solceller - Vad bör man tänka på?

Att investera i en solcellsanläggning oavsett storlek är en långsiktig investering. En solpanel extremt utsatt av yttre påverkan. Den ska klara av vind, snö, salter, föroreningar, vatten och inte minst UV-ljus från solen. För att en solpanel ska vara en god investering behöver den ha så lång livstid som möjligt.

Våra solpaneler är av högsta kvalitet med de bästa materialen. Vi gör ordentliga långtidstester vilket ger oss färre servicekostnader. Detta gör att vi fortfarande kan hålla konkurrenskraftiga priser, och sparar på miljön.

Svensk Takenergi

Börja med att boka ett kostnadsfritt hembesök på svensktakenergi.se eller ring **070 361 94 00!**

OBS! När det statliga bidraget har minskat ökar Stiftelsen Johanssons Solfond summan. Du kan som privatperson i Vingåkers kommun få upp till 30.000:- extra.

Ansökningsblankett finns på kommunkontoret.

Nyheter från Östernärke i korthet

Bengt Bronner rapporterar om smått och gott i sin närhet, framförallt från Odensbacken men ibland också från övriga Östernärke.

Våren är på väg sägs det och då startar båtsäsongen vilket bland annat syns i Hampetorps småbåtshamn där många båtar redan ligger i vattnet. I småbåtshamnen kan man också se att sjöräddningens nya stationshus fått en ny plats i hamnen. Skarpsynta betraktare har också lagt märke till att man fått en helt ny räddningsbåt till sitt förfogande i Hjälmaren.

Vid badet i Hampetorp har kommunen lagt ner bryggorna i vattnet och campingen har startat upp årets säsong. I Lännäs fortsätter arbetet med scenvagnen som snart är klar. Meningen var att den skulle invigas i samband med MC-klubben Networks 20-årsjubileum denna månad, detta jubileum är nu flyttat till augusti men det hindrar inte färdigställandet av vagnen.

Strax intill Networks klubblokal i Odensbacken hittar vi Tegelhuset och här har föreningen Omställning Östernärke nyligen börjat skapa en ”Tillsammansodling” där alla intresserade kan vara med och påta i jorden tillsammans med likasinnade.

Lite längre bort på Örebrovägen hittar vi vandrarhemmet Oden som nu begåvats med nya skyltar med mer internationell prägel med lydelsen ”Vandrahem ODEN Hostel”. Ytterligare en bit bort ligger Smedjevägen och här har Skanska smygit igång projekt Askenäs. Manskapsbodar och avspärrningar har börjat komma på plats liksom en grävmaskin.

I Kilsmo/Anstorp driver Örebro kommuns landsbygdsnämnd ett pilotprojekt med medborgarbudget. 125.000 kronor är avsatta till en investering där invånarna själva kan lämna förslag och sedan rösta på vad pengarna skall användas till. Fram till den 9 juni kan invånarna i Kilsmo och Anstorp rösta på vad de vill att pengarna används till. En röstningsblankett kommer delas ut och den kan sedan lämnas in ifylld till Kilsmo IK. 15 juni presenteras det vinnande förslaget. De förslag som gått vidare till omröstning är: Grillplats med bord och bänkar, utegym, boulebana, inhägnad hundlekplats, minigolfbana samt bagarstuga med vedeldad ugn för pizza och tunnbrödsbakning.

I en artikel på Na.se kunde man nyligen läsa att det finns planer på aktivitetsrum och nya lägenheter i Solgården i Stora Mellösa.

Samverkarna i Östernärke fick i förra veckan grönt ljus från LEADER Mellansjölandet gällande ett pilotprojekt som går ut på att undersöka förutsättningarna att bedriva torghandel och andra aktiviteter på torget i Odensbacken. Som en del i projektet ska föreningen bl a utveckla två torgvagnar/försäljningsbodar och undersöka intresset för att använda dessa.

Text och foto: Bengt Bronner

HSS Byggtjänst AB

Vi hjälper dig med byggprojektet!

Fönster | Panel | Badrum
Kök | Tak | Altan

Robin Svenberg 073-234 8669
Kristoffer Söderling 070-331 5269

hssbyggtjanst

info@hssbyggtjanst.se
www.hssbyggtjanst.se
Hampetorp Svenberg Söderling Byggtjänst AB

Bernth Sjöstrands RÖR
Gräv & Schakt

Enskilda avloppsanläggningar m. m.
Övriga gräv- och schaktarbeten
Försäljning grus och matjord
Förmedlng av brunnsborrning

Allt inom VVS

070-533 09 27
Bernth Sjöstrand • Stora Mellösa

Kiropraktorn
i Odensbacken
Över 40 års erfarenhet

Tel. 070 298 50 01

Öppet tisdagar och torsdagar

Adr. Örebrovägen 12
Odensbacken
vid Galleri O

FÖR HELA LIVET

En varm och personlig begravning betyder så mycket. Götmars är ett familjeföretag som erbjuder tjänster kopplade till livets olika skeenden, till exempel begravningar, boutredningar och juridisk service. Vi arbetar tillsammans med er för en trygg och värdig upplevelse och har jour dygnet runt. Varmt välkomna!

GÖTMARS
FÖR HELA LIVET

Örebrovägen 8 - Odensbacken
019-45 00 36 - www.gotmars.se

Retro Heaven

Hos oss hittar du inredning och prylar, allt med någon typ av inspiration från "förr".

Titta in i vår webbutik:
www.retroheaven.se
Eller ring oss för att boka ett besök!

Askers-Kvinnersta 206, 71594 Odensbacken info@retroheaven.se 019 - 765 29 91

EL KYLA VVS SOLENERGI VÄRMEPUMPAR

Nordic Energy Partner AB - upptäck kraften från ovan!

Vi levererar de bästa solenergianläggningarna anpassade efter dina behov.

NEPAB
Nordic Energy Partner

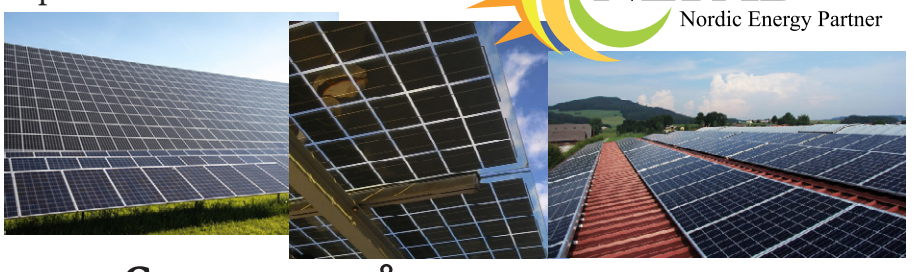

SATSA PÅ SOLENERGI!
Vår kompetens din trygghet

Tel. 019-45 00 60 www.nepab.nu info@nepab.nu

GÅRDSBUTIKEN I LÄNNÄS

Här hittar du allt från ägg, lök & potatis till hjälmargös, chark och ostkaka.

Ett sortimentet som bara växer och växer...

Välkomna!

GÅRDSBUTIKEN I LÄNNÄS
Lännäs 140 • 715 93 Odensbacken • 019-45 80 20
info@stmpot.se • www.stmpot.se/gardsbutik
Facebook: Gårdsbutiken i Lännäs • Instagram: gardsbutikenilannas

NYA & BEGAGNADE BILDELAR

ÖVER 180 000 KVALITETSTESTADE DELAR I LAGER

KOMPLETTA SKROTBILAR HÄMTAS KOSTNADSFRITT!

RING 019 - 45 06 90

www.svenskbilatervinning.se

Svensk Bilåtervinning AB
Industriv 8
715 31 Odensbacken

EL KYLA VVS SOLENERGI VÄRMEPUMPAR

Nordic Energy Partner AB - installation och service av värmepumpar

Vi levererar de bästa värmepumparna och kylanläggningarna utifrån dina behov.

NEPAB
Nordic Energy Partner

SE ÖVER DIN VÄRMEENERGI!
Vår kompetens din trygghet

Tel. 019-45 00 60 www.nepab.nu info@nepab.nu

Företagspresentation!

Nordic Energy Partner - NEPAB

Företaget NEPAB, eller Nordic Energy Partner som förkortningen står för, bildades redan 2011, men det företag som de flesta känner till bildades egentligen först 2014 då företaget omorganiserades.

Idag drivs företaget av de tre delägarna Anders Söderling, Thomas Kållin och Jörgen Jonsson. Det var för övrigt i samband med att Jörgen kom med som man också kunde börja erbjuda service och montage av kylanläggningar.

En dag för ca fem år sedan fick Anders och Thomas nycklarna till sin – då nya – lokal på Talbyvägen.

Historien om Nordic Energy Partner är också historien om företaget som startades i en lada på Karslunds gård där man byggde fördelarskåp för tappvatten, berättar Anders. Sedermera flyttade företaget till en lokal under ÖBOs bostäder vid Torgvägen och så småningom slog man sig ner i sina nuvarande lokaler på Talbyvägen i Odensbacken. Även om ägarstrukturen har förändrats under åren så har Anders Söderling hela tiden funnits med sedan begynnelsen.
Thomas Kållin som tidigare drev företaget TK EL köpte in sig i NEPAB 2014 och tre år senare, 2017 anslöt sig Jörgen Jonsson till företaget och med hans kompetens inom kyla kunde man bredda verksamheten. Anders och Jörgen var tidigare kollegor på ett annat företag och när en av de tidigare delägarna i NEPAB lämnade företaget fick Jörgen frågan om han ville vara med, berättar Anders. Jörgen hamnade så småningom i Ödeshög där NEPAB numera har upprättat en liten filial. Företaget sysselsätter idag totalt ett 15-tal personer inklusive en praktikant i Ödeshög som fortfarande går på gymnasiet.

– Vi är i grunden ett el- och VVS-företag, men med inriktning på solenergi och värmeumpar, förklarar Thomas Kållin och tilläger att man självklart är certifierade inom alla de fyra verksamhetområdena. De huvudsakliga marknaderna finns i Närke, Östergötland, Småland, Sörmland och Västmanland. Trots de andra verksamhetsgrenarna så är det ändå kanske solenergin som blivit mest synlig, inte minst tack vare en del projekt som väckt uppmärksamhet både i och utanför Östernärke. Som exempel kan nämnas en solelpark i Menigasker och en i Vingåker där ytterligare tre anläggningar är på gång. Även i ÖBOs nya huvudkontor i Örebro har företaget varit med och installerat solel.

De tre ägarna Jörgen Jonsson, Thomas Kållin och Anders Söderling testar laddstationen vid ICA Odenhallen.

De tre delägarna har som man förstår olika bakgrunder inom sina respektive verksamheter och det sammantaget ger företaget den bredd man idag kan erbjuda. Thomas som också är VD kommer t ex från elsidan men han monterar inte så mycket ute på fältet idag utan jobbar som chef och arbetsledare på elsidan. Dessutom har han det övergripande ansvaret för hela företaget, samtidigt som han också rycker in på säljsidan och då mest med fokus på avslut. Anders har med sin mångåriga bakgrund inom VVS-branschen sin självklara plats inom denna gren med planering och kalkylering av värmepumpsprojekt samt större VVS-uppdrag. Anders jobbar också mycket ute på fältet med montage av värmepumpar vilket utgör en stor del av uppdragen. Jörgen ansvarar framförallt för installation av kylanläggningar, men jobbar också mycket med montage av värmepumpar. I Ödeshög där Jörgen samtidigt ansvarar för företagets filial har det av naturliga skäl blivit mycket kyljobb och då inte minst på fordonssidan, framförallt kanske inom jordbruket. – Vi nischar oss annars mest med värmepumpar sammankopplade med solenergi, berättar Jörgen.

Antalet elbilar ökar allt mer på våra vägar och i takt med detta kommer också uppdragen att installera laddstationer. Ett exempel på en vanlig laddstation för snabbladdning finns numera vid ICA Odenhallen i Odensbacken, där man nästan kan ladda fullt medan man är inne och handlar. En lösning som blir allt vanligare är att man kombinerar solceller med laddstationer för att producera den el som behövs för att ladda elbilar, detta innebär att man då blir mer eller mindre självförsörjande på sitt drivmedel. I Rosta i Örebro har ÖBO så sent som i maj i år invigt en anläggning med 16 laddplatser för elbilar som laddas med solel. Ett annat stort solelsprojekt har Brf Mälaren i Örebro beställt där man håller på att avsluta uppförandet av en anläggning bestående av hela 700 paneler.

Text och foto: Bengt Bronner.

Denna anläggning hos Stiftelsen Linden i Vingåker har en kapacitet på ca 45.000 kW.

I Menigasker finns en markmonterad solelspark som har en kapacitet på ca 95.000 kW.

FAKTA:

(Uppgifterna är ungefärliga då många olika faktorer har betydelse.)

En solpanel är ca 1,0 x 1,8 meter och kan producera upp till 375 watt.

Ett normalstort villahushåll beräknas förbruka ca 20.000 kWh per år.

En solpanels livslängd beräknas vara ca 40-50 år, medan effektgarantin varierar mellan ca 25-30 år.

Snabbladdning innebär att man kan ta ut en effekt på upp till 22 kW, med denna kapacitet är det en fråga om enstaka timmar för att ladda upp en bil.

ROBERT GÖTHLINS BYGG

ALLT INOM BYGG

076-800 87 28
ODENSBACKEN

Farmartjänst
Stora Mellösa
019-44 62 55

Din extraresurs

Flyttröjning
Bemanning
Busk- & trädvård
RUT- och ROT-arbeten

Leijonborgs Rör
och uthyrning
Jakob 0730912608 St.Mellösa

Vi utför det mesta inom rörmokeri:
Badrumsrenoveringar
Värmepumpar
Vedpannor
Vattenpumpar
m.m.
Vi har även för uthyrning:
1.5 tons minigrävare
80 kg markvibrator.
Välkomna att höra av Er

Hör av er till oss!
- Gräv & Schaktning
- Mur & Stenläggning
- Markanläggning
- Trädgårdsplanering
- Enskilda avlopp
- Snöröjning

Hör av er redan idag!
070-171 32 86
jimmy.elgland@outlook.com
ELGLAND ENTREPRENAD
facebook.com/elglandentreprenad/
www.elglandentreprenad.se

Husnummer
Planteringskärl
Rabattkanter
Skyltar
Dekorationer
Vindflöjlar
Eldkorgar
Special

skarservice

Hampetorps
Restaurang & Camping

Välkommen till Hampetorp invid Hjälmarens strand i östra Närke!

Restaurang med fullständiga rättigheter.

Minilivs • Hoppborg • Bad • Minigolf • Discgolf • Stugor att hyra

För info och öppettider se vår websida www.hampetorpscamping.com eller vår Facebooksida. Du kan också ringa oss på 019–45 30 15.

Bolinder's Gårdsbutik

Ett härligt sortiment blandat av potatis, morötter, ägg, cider, saft, mjöl & chips. Du hittar även porslin, ljus & presenter.

Varmt välkomna! Facebook & Instagram Bolindersgårdsbutik

EL KYLA VVS SOLENERGI VÄRMEPUMPAR

Nordic Energy Partner - din lokala installationspartner!

KAMPANJ!

Laddstation till elbil
9800kr inkl moms, installerat och klart!
(+1000kr så ingår laddkabel)

max 10m från elcentral samt inkommande el för lastvakt
ev. ombyggnad av elcentral ingår inte
grönt skatteavdrag är inräknat i priset

NEPAB
Nordic Energy Partner

Vår kompetens din trygghet

Tel. 019-45 00 60 www.nepab.nu info@nepab.nu

Sälj dina gamla prylar - enkelt och roligt!!

LOPPIS & ANTIK MARKNAD

SÖNDAGEN	SÖNDAGEN	SÖNDAGEN	SÖNDAGEN
13	4	25	15
JUNI	JULI	JULI	AUGUSTI
10-14	10-14	10-14	10-14
FULLBOKAT		Endast fåtalet platser kvar	

KÖPMANGATAN VINGÅKER

Vi följer folkhälsomyndighetens rekommendationer kring Covid-19 situationen.

Boka plats:

100:- per marknadsplats (3 meter bred)
Marknadsbord 1,8m ingår

Bokning av plats: 0151 - 55 00 45 (Wilsons)

Betalning bekräftar bokningen
Swish 123 643 25 79 (Samverkarna Vingåker)
Ange Namn och Marknadsdag

OBS!
Begränsat antal platser
Ingen mat eller dryckesförsäljning vid marknadsborden

Arrangör:

SAMVERKARNA VINGÅKER

Vid inställt arrangemang betalas bokade platser åter